



**PRÉFET
DE L'ISÈRE**

*Liberté
Égalité
Fraternité*

Département de l'Isère

Analyse démographique par commune

Population municipale en 2021

Données INSEE - Recensement de la population 2021, communes au 01/01/2024

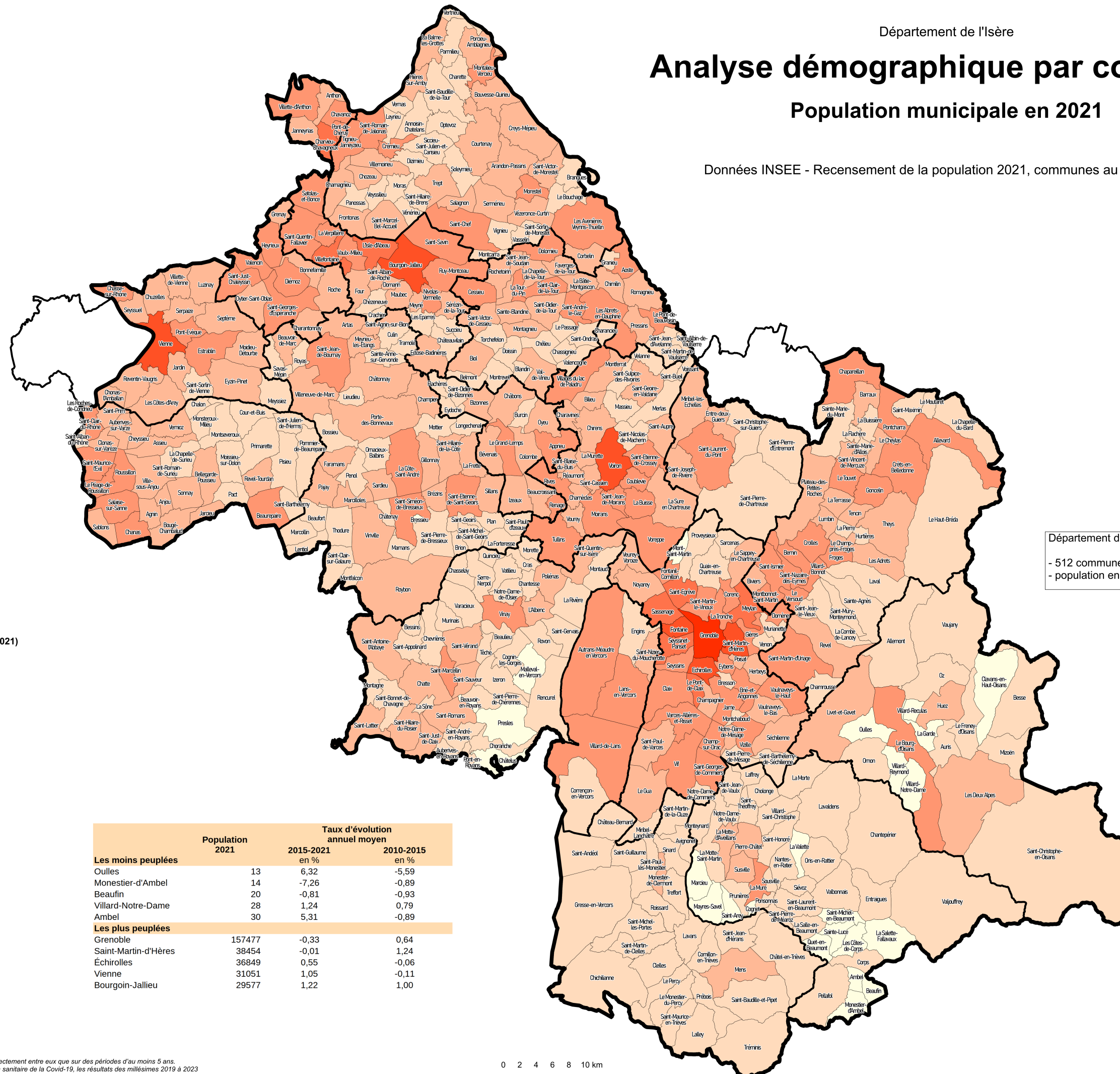

Département de l'Isère
- 512 communes
- population en 2021 : 1 284 948 habitants

Population des communes iséroises (RP 2021)

- moins de 100 habitants [25]
- de 100 à 1 000 habitants [217]
- de 1 000 à 2 500 habitants [159]
- de 2 500 à 10 000 habitants [96]
- de 10 000 à 20 000 habitants [8]
- de 20 000 à 50 000 habitants [6]
- plus de 50 000 habitants [1]

- Département de l'Isère
- EPCI au 01/01/2024
- Commune au 01/01/2024

| | Population 2021 | Taux d'évolution annuel moyen | |
|---------------------------|-----------------|-------------------------------|----------------|
| | | 2015-2021 en % | 2010-2015 en % |
| Les moins peuplées | | | |
| Oulles | 13 | 6,32 | -5,59 |
| Monestier-d'Ambel | 14 | -7,26 | -0,89 |
| Beaufin | 20 | -0,81 | -0,93 |
| Villard-Notre-Dame | 28 | 1,24 | 0,79 |
| Ambel | 30 | 5,31 | -0,89 |
| Les plus peuplées | | | |
| Grenoble | 157477 | -0,33 | 0,64 |
| Saint-Martin-d'Hères | 38454 | -0,01 | 1,24 |
| Échirolles | 36849 | 0,55 | -0,06 |
| Vienne | 31051 | 1,05 | -0,11 |
| Bourgoin-Jallieu | 29577 | 1,22 | 1,00 |

0 2 4 6 8 10 km



Les résultats des recensements rénovés ne se comparent correctement entre eux que sur des périodes d'au moins 5 ans. En raison du report de l'enquête annuelle 2021 lié à la situation sanitaire de la Covid-19, les résultats des millésimes 2019 à 2023 doivent exceptionnellement être comparés avec ceux de millésimes antérieurs distants d'au moins 6 ans.