Liberté • Égalité • Fraternité
RÉPUBLIQUE FRANÇAISE

PRÉFET DE L'ISÈRE

Département de l'Isère

Le détail de l'occupation du sol en 2018

Selon les unités spatiales CORINE Land Cover (2018) de troisième niveau

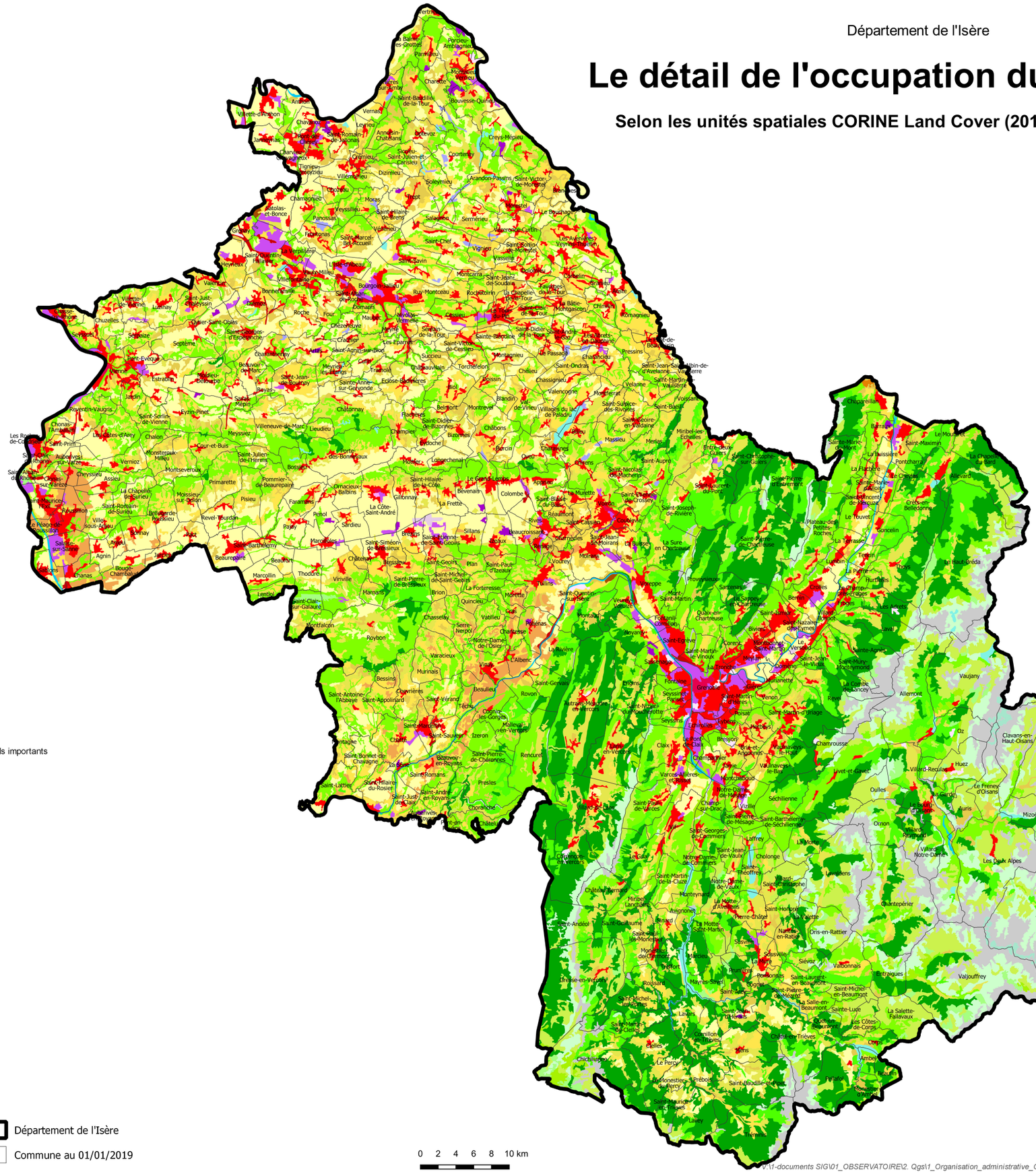

Nomenclature CORINE Land Cover (2018) - Troisième niveau

- Tissu urbain continu
- Tissu urbain discontinu
- Zones industrielles ou commerciales et installations publiques
- Réseaux routier et ferroviaire et espaces associés
- Aéroports
- Extraction de matériaux
- Décharges
- Espaces verts urbains
- Equipements sportifs et de loisirs

- Terres arables hors périmètres d'irrigation
- Vignobles
- Vergers et petits fruits
- Prairies et autres surfaces toujours en herbe à usage agricole
- Systèmes culturaux et parcellaires complexes
- Surfaces essentiellement agricoles, interrompues par des espaces naturels importants

- Forêts de feuillus
- Forêts de conifères
- Forêts mélangées
- Pelouses et pâturages naturels
- Landes et broussailles
- Forêt et végétation arbustive en mutation
- Plages, dunes et sable
- Roches nues
- Végétation clairsemée
- Glaciers et neiges éternelles

- Marais intérieurs

- Cours et voies d'eau
- Plans d'eau

- Département de l'Isère
- Commune au 01/01/2019

0 2 4 6 8 10 km

N

Sources :
CORINE Land Cover 2018
© IGN BD CARTO
© IGN BD TOPO
Protocole MEEDDAT-MAP-IGN
du 24 juillet 2007
DDT38/SAET/SIG-OBS - Décembre 2019

V:\1-documents SIG\01_OBSERVATOIRE\2. Qgs\1_Organisation_administrative_Geographie\1_2_Geographie\map_2019_12_detail_occupation_du_sol_CLC3_2018.qgz