

## Identification

Identifiant	38SIS01787
Nom usuel	Papeteries de Pont de Claix
Adresse	Avenue du Maquis de l'Oisans
Lieu-dit	
Département	ISERE - 38
Commune principale	LE PONT DE CLAIX - 38317
Autre(s) commune(s)	LE PONT DE CLAIX - 38317
Caractéristiques du SIS	<p>Le site a accueilli une papeterie. L'exploitant a été radié du registre du commerce et des sociétés en 2013 sans avoir pu remplir l'ensemble de ses obligations réglementaires. Une surveillance des eaux ainsi qu'un diagnostic de sol avait été demandé par l'inspection des installations classées.</p> <p>Une pollution résiduelle en PCB a été mesurée à l'issue de l'extraction de terres impactées.</p>
Etat technique	
Observations	

## Références aux inventaires

Organisme	Base	Identifiant	Lien
Administration - DREAL	Base BASOL	38.0166	<a href="http://basol.developpement-durable.gouv.fr/fiche.php?page=1&amp;index_sp=38.0166">http://basol.developpement-durable.gouv.fr/fiche.php?page=1&amp;index_sp=38.0166</a>

## Sélection du SIS

Statut Consultable

Critère de sélection

Commentaires sur la sélection

## Caractéristiques géométriques générales

Coordonnées du centroïde	912492.0 , 6449875.0 (Lambert 93)
Superficie totale	107063 m <sup>2</sup>
Perimètre total	1895 m

## Liste parcellaire cadastral

---

Date de vérification du  
parcellaire

Commune	Section	Parcelle	Date génération
LE PONT DE CLAIX	AN	79	12/06/2017
LE PONT DE CLAIX	AN	81	12/06/2017
LE PONT DE CLAIX	AN	82	12/06/2017
LE PONT DE CLAIX	AN	83	12/06/2017
LE PONT DE CLAIX	AN	80	12/06/2017
LE PONT DE CLAIX	AN	68	12/06/2017
LE PONT DE CLAIX	AN	85	12/06/2017
LE PONT DE CLAIX	AP	96	12/06/2017
LE PONT DE CLAIX	AP	93	12/06/2017
LE PONT DE CLAIX	AP	86	12/06/2017
LE PONT DE CLAIX	AP	81	12/06/2017
LE PONT DE CLAIX	AP	85	12/06/2017
LE PONT DE CLAIX	AP	84	12/06/2017
LE PONT DE CLAIX	AP	82	12/06/2017
LE PONT DE CLAIX	AP	83	12/06/2017
LE PONT DE CLAIX	AP	80	12/06/2017
LE PONT DE CLAIX	AN	84	12/06/2017

## Documents

---

# Cartographie

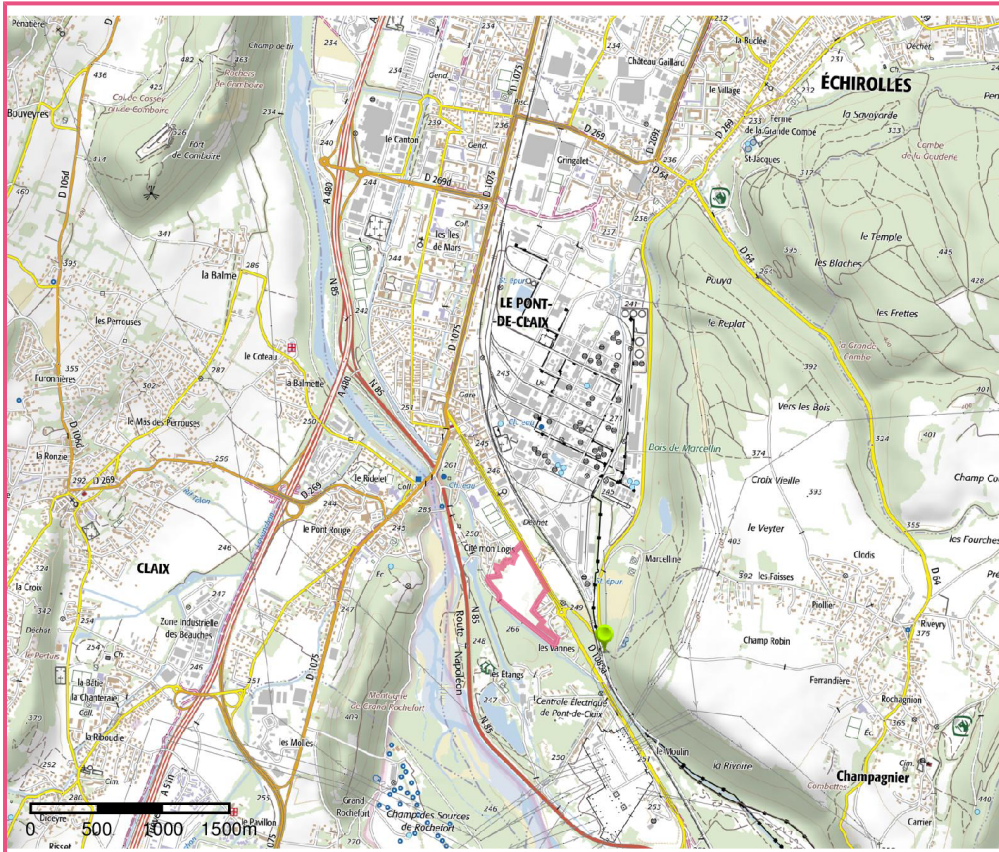

Projet de SIS  
Cartes IGN - IGN

Identifiant : 38SIS01787

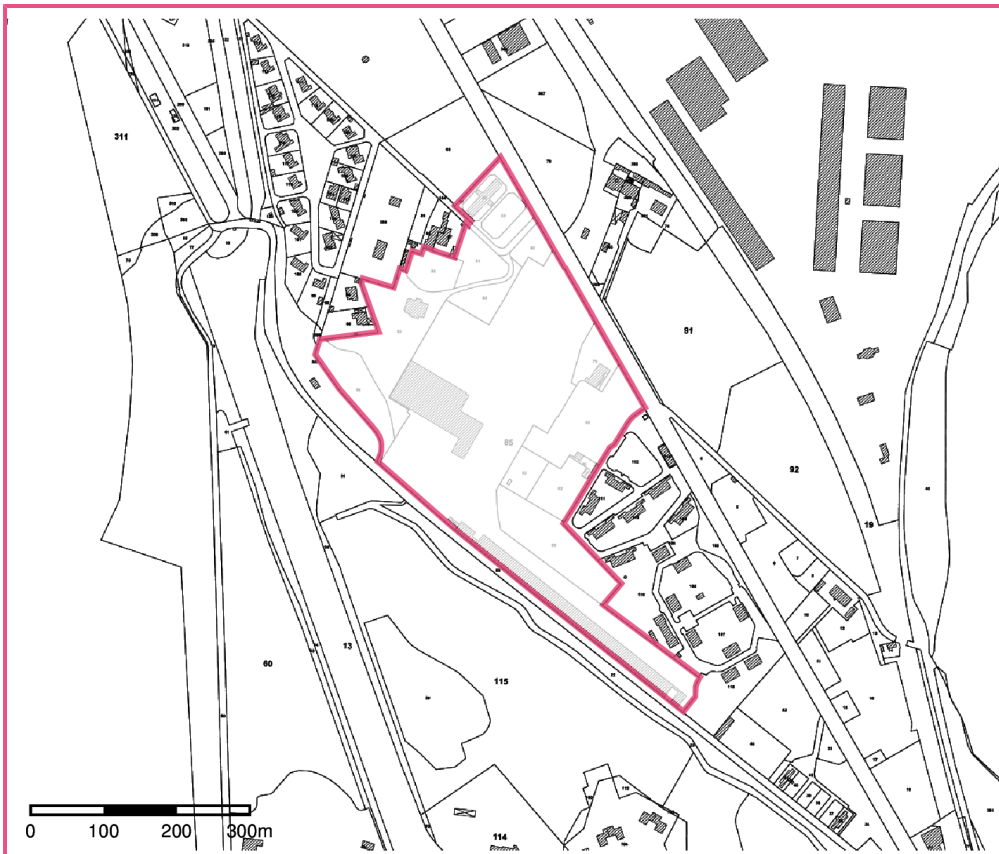

Projet de SIS  
Parcelles cadastrales - IGN

Identifiant : 38SIS01787