

## Identification

---

Identifiant	38SIS01847
Nom usuel	EZT SARL (Ex. OUTOKUMPU HEATCRAFT)
Adresse	Chemin de la Chette
Lieu-dit	
Département	ISERE - 38
Commune principale	CREMIEU - 38138
Autre(s) commune(s)	CREMIEU - 38138
Caractéristiques du SIS	Le site a été successivement exploité par la société FRIGA BOHN, la société LGL FRANCE SA, la société OUTOKUMPU HEATCRAFT puis la société EZT SARL. L'activité de cette dernière était la fabrication d'équipements aérauliques et frigorifiques industriels. Cette société aurait été radiée du registre du commerce le 20/05/2016 (SIRET 30620322500041). Une pollution des sols a été diagnostiquée (métaux ) ainsi que de la nappe. Le site n'a pas fait l'objet de la réhabilitation prévue par la réglementation ICPE.
Etat technique	
Observations	

## Références aux inventaires

---

Organisme	Base	Identifiant	Lien
Administration - DREAL	Base BASOL	38.0231	<a href="http://basol.developpement-durable.gouv.fr/fiche.php?page=1&amp;index_sp=38.0231">http://basol.developpement-durable.gouv.fr/fiche.php?page=1&amp;index_sp=38.0231</a>

## Sélection du SIS

---

Statut Consultable

Critère de sélection

Commentaires sur la sélection

## Caractéristiques géométriques générales

---

Coordonnées du centroïde	874308.0 , 6516133.0 (Lambert 93)
Superficie totale	77245 m <sup>2</sup>
Perimètre total	1427 m

## Liste parcellaire cadastrale

---

Date de vérification du  
parcellaire

Commune	Section	Parcelle	Date génération
CREMIEU	AI	171	15/06/2017
CREMIEU	AI	177	15/06/2017
CREMIEU	AI	200	15/06/2017
CREMIEU	AI	201	15/06/2017
CREMIEU	AI	202	15/06/2017
CREMIEU	AI	259	15/06/2017
CREMIEU	AI	260	15/06/2017
CREMIEU	AI	262	15/06/2017
CREMIEU	AI	327	15/06/2017
CREMIEU	AI	329	15/06/2017
CREMIEU	AI	416	15/06/2017
CREMIEU	AI	459	15/06/2017
CREMIEU	AI	460	15/06/2017

## Documents

---

# Cartographie

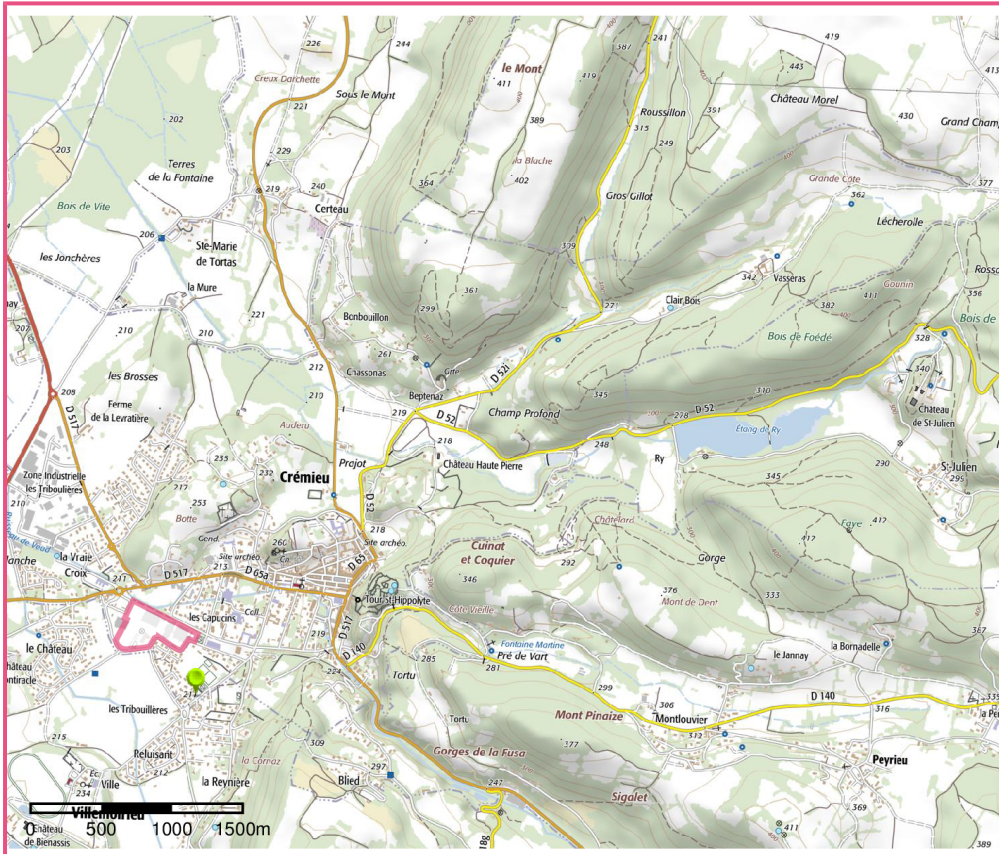

Projet de SIS  
Cartes IGN - IGN

Identifiant : 38SIS01847

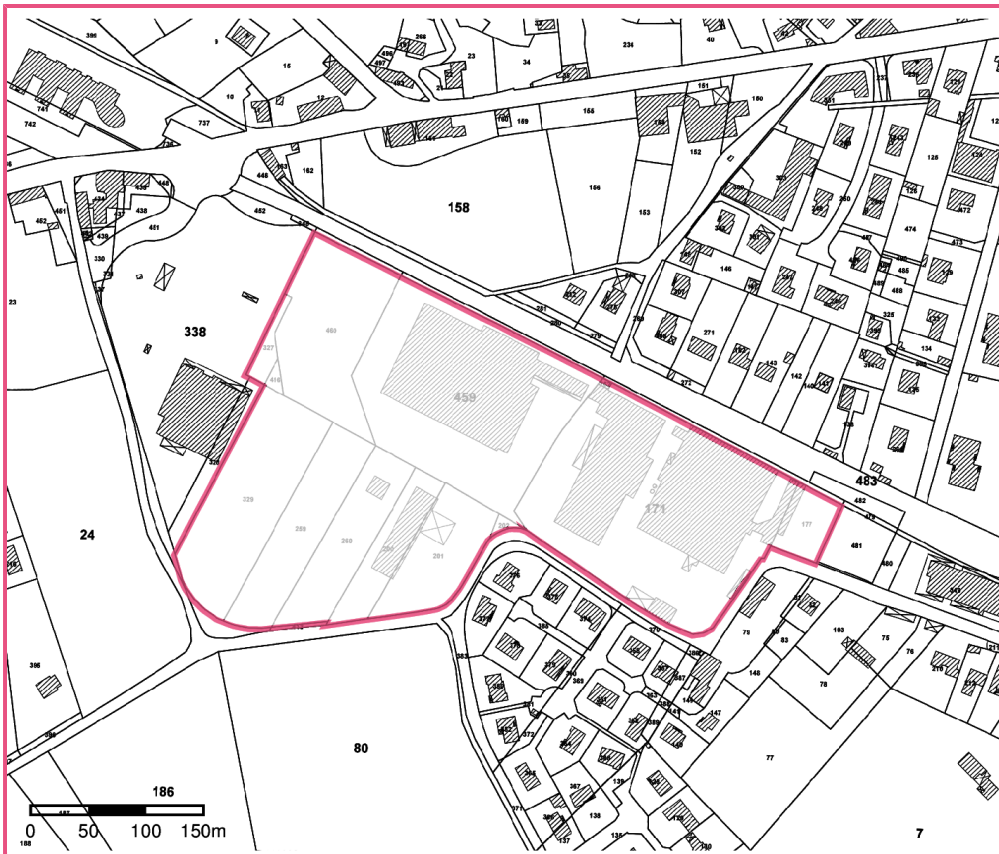

Projet de SIS  
Parcelles cadastrales - IGN

Identifiant : 38SIS01847