



Identification

Identifiant	38SIS06188
Nom usuel	Ancienne Mine de la Butte Sainte-Blandine
Adresse	rue de Pipet
Lieu-dit	
Département	ISERE - 38
Commune principale	VIENNE - 38544
Caractéristiques du SIS	Les sols du site sont constitués de remblais miniers (mines antérieures au 20e siècle) présentant des teneurs en Pb de plus de 2000 mg/kg. Ces teneurs ont été diagnostiquées lors d'une étude rendue en 2013 pour le compte du ministère en charge de l'environnement.
Etat technique	
Observations	

Références aux inventaires

Sélection du SIS

Statut	Consultable
Critère de sélection	
Commentaires sur la sélection	

Caractéristiques géométriques générales

Coordonnées du centroïde	847020.0 , 6493267.0 (Lambert 93)
Superficie totale	33902 m ²
Perimètre total	1061 m

Liste parcellaire cadastrale

Date de vérification du
parcellaire

Commune	Section	Parcelle	Date génération
VIENNE	AV	4	02/11/2017
VIENNE	AV	6	02/11/2017
VIENNE	AV	7	02/11/2017
VIENNE	AV	8	02/11/2017
VIENNE	AV	33	02/11/2017
VIENNE	AV	35	02/11/2017
VIENNE	AV	36	02/11/2017
VIENNE	AV	37	02/11/2017
VIENNE	AV	38	02/11/2017
VIENNE	AV	39	02/11/2017
VIENNE	AV	40	02/11/2017
VIENNE	AV	263	02/11/2017
VIENNE	AV	264	02/11/2017
VIENNE	AV	271	02/11/2017
VIENNE	AV	272	02/11/2017
VIENNE	AV	274	02/11/2017
VIENNE	AV	409	02/11/2017
VIENNE	AV	410	02/11/2017
VIENNE	AV	508	02/11/2017
VIENNE	AV	510	02/11/2017
VIENNE	AV	531	02/11/2017
VIENNE	AV	532	02/11/2017
VIENNE	AV	533	02/11/2017
VIENNE	AV	535	02/11/2017
VIENNE	AV	536	02/11/2017
VIENNE	AV	538	02/11/2017
VIENNE	AV	539	02/11/2017

Documents

Cartographie

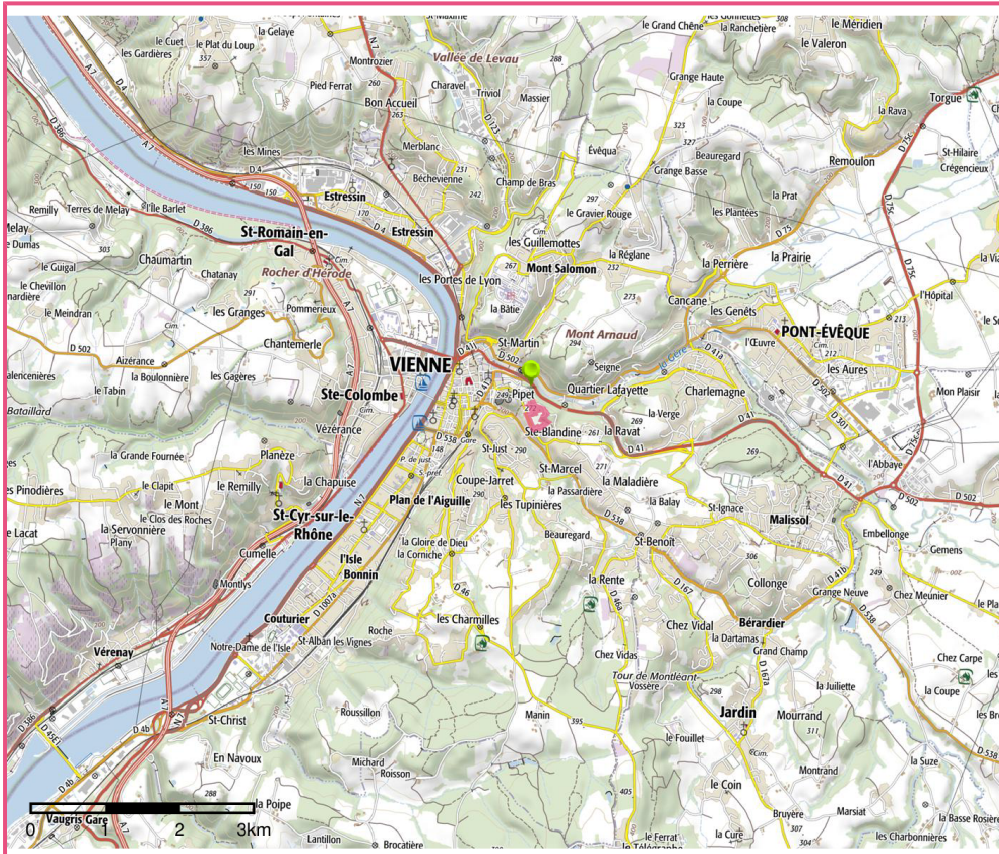

Projet de SIS
Cartes IGN - IGN

Identifiant : 38SIS06188

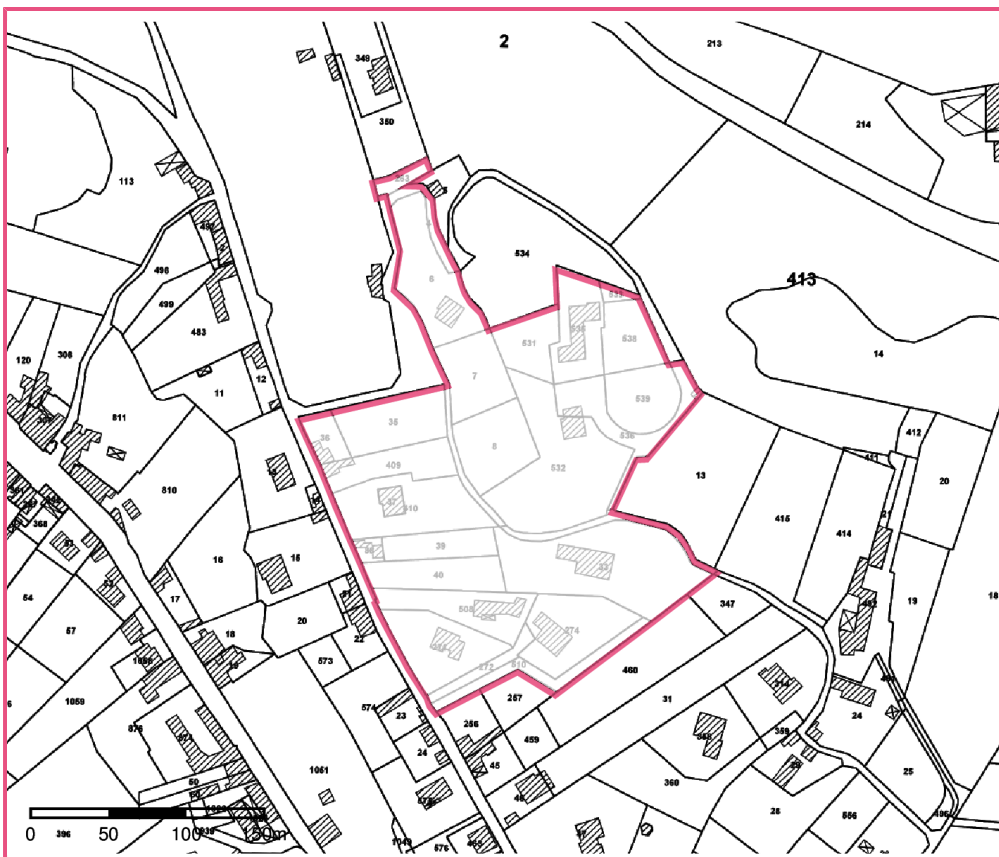

Projet de SIS
Parcelles cadastrales - IGN

Identifiant : 38SIS06188