



**PRÉFET
DE L'ISÈRE**

*Liberté
Égalité
Fraternité*

Département de l'Isère

Le Recensement Agricole 2020

Variation absolue du nombre d'Unités de Travail Annuel (UTA) des exploitations agricoles entre 2010 et 2020 par EPCI

Données des RA 2020 et 2010, EPCI au 01/01/2023

L'Unité de Travail Annuel (UTA) est le travail effectué par une personne à temps complet durant une année. On calcule les quantités de travail effectué sur l'exploitation en attribuant un coefficient à chaque tranche de temps déclaré (moins de 1/4 de temps complet, de 1/4 à moins de 1/2 temps complet, etc).

Formule de calcul de la variation absolue du nombre d'UTA : UTA en 2020 - UTA en 2010

Les données des EPCI englobent, pour les EPCI à cheval sur 2 départements, les données des communes hors Isère.

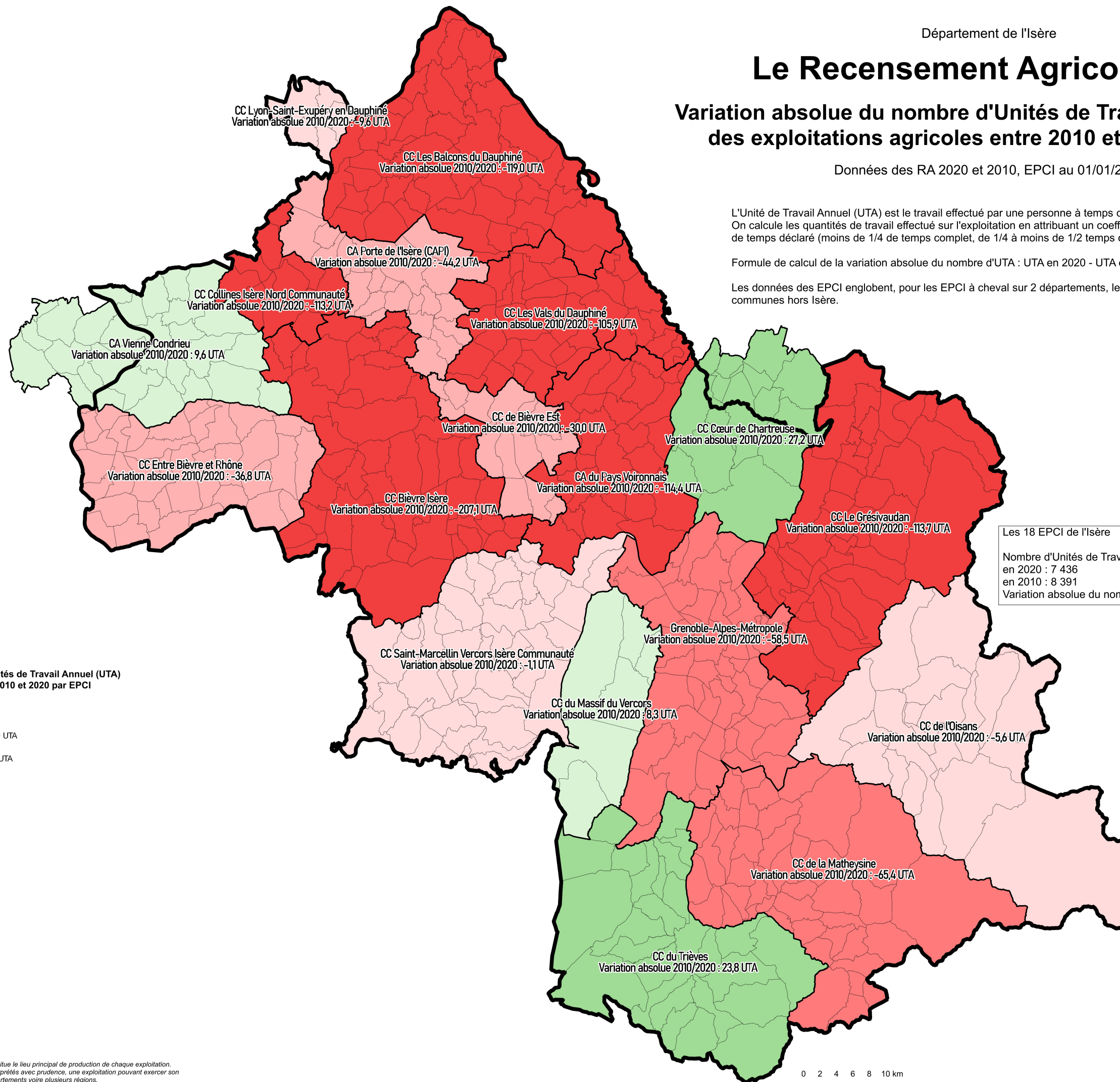

Les 18 EPCI de l'Isère
 Nombre d'Unités de Travail Annuel (UTA) des exploitations agricoles
 en 2020 : 7 436
 en 2010 : 8 391
 Variation absolue du nombre d'UTA entre 2010 et 2020 : -955

Variation absolue du nombre d'Unités de Travail Annuel (UTA) des exploitations agricoles entre 2010 et 2020 par EPCI

- Baisse supérieure à 100 UTA
- Baisse comprise entre 100 et 50 UTA
- Baisse comprise entre 50 et 20 UTA
- Baisse inférieure à 20 UTA
- Hausse de moins de 20 UTA
- Hausse de plus de 20 UTA

- Département de l'Isère
- EPCI au 01/01/2023
- Commune au 01/01/2023

Les données sont localisées à la commune où se situe le lieu principal de production de chaque exploitation. Les chiffres d'une commune doivent donc être interprétés avec prudence, une exploitation pouvant exercer son activité sur plusieurs communes, ou plusieurs départements voire plusieurs régions.



0 2 4 6 8 10 km