



**PRÉFET
DE L'ISÈRE**

*Liberté
Égalité
Fraternité*

Département de l'Isère

Le Recensement Agricole 2020

Nombre moyen d'Unités Gros Bétail (UGB) des exploitations agricoles par commune

Données du RA 2020, communes au 01/01/2023

L'unité de gros bétail (UGB) est utilisée pour comparer ou agréger des effectifs animaux d'espèces ou de catégories différentes. A chaque type d'animal est attribué un coefficient basé sur ses besoins alimentaires. L'UGB représentée ici est l'UGB « alimentation totale » : elle compare les animaux en fonction de leur consommation totale d'aliments (herbe, fourrages et concentrés).

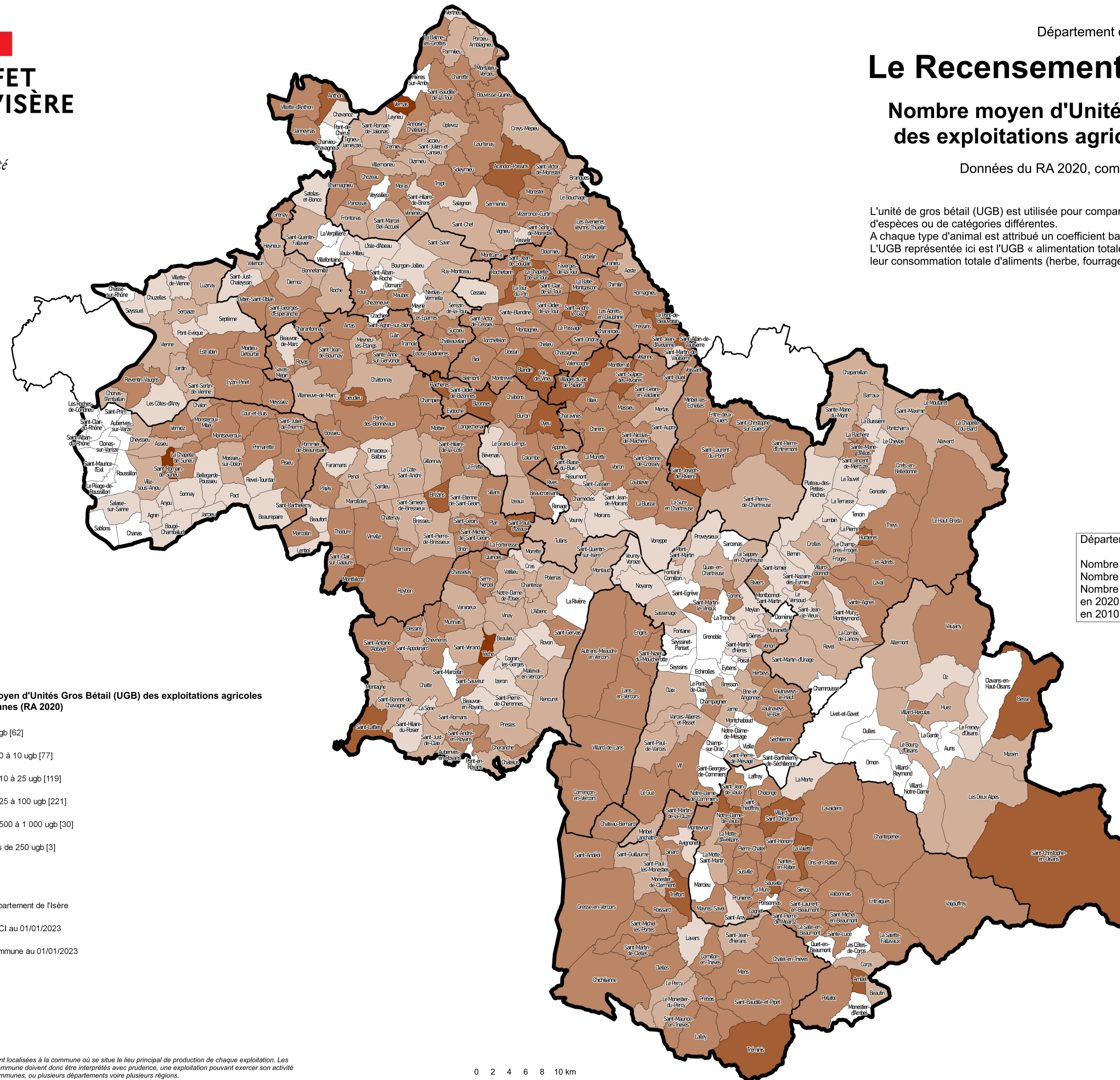

Département de l'Isère
 Nombre d'exploitations agricoles en 2020 : 4 830 (6 302 en 2010)
 Nombre d'UGB en 2020 : 163 944 (180 469 en 2010)
 Nombre moyen d'Unités Gros Bétail (UGB) des exploitations agricoles en 2020 : 33,9
 en 2010 : 28,6

Nombre moyen d'Unités Gros Bétail (UGB) des exploitations agricoles par communes (RA 2020)

- 0 ugb [62]
- de 0 à 10 ugb [77]
- de 10 à 25 ugb [119]
- de 25 à 100 ugb [221]
- de 500 à 1 000 ugb [30]
- plus de 250 ugb [3]

- Département de l'Isère
- EPCI au 01/01/2023
- Commune au 01/01/2023

Les données sont localisées à la commune où se situe le lieu principal de production de chaque exploitation. Les chiffres d'une commune doivent donc être interprétés avec prudence, une exploitation pouvant exercer son activité sur plusieurs communes, ou plusieurs départements voire plusieurs régions.

0 2 4 6 8 10 km



Sources :
 Recensement Agricole 2020
 Recensement Agricole 2010
 Agreste
 © IGN BD TOPO
 DDT38/SAET/SIG-OBS - Septembre 2023