

Carte relative à la situation de sécheresse du département de l'Isère : Zones d'alerte générales des bassins interdépartementaux et grands cours d'eau au 8

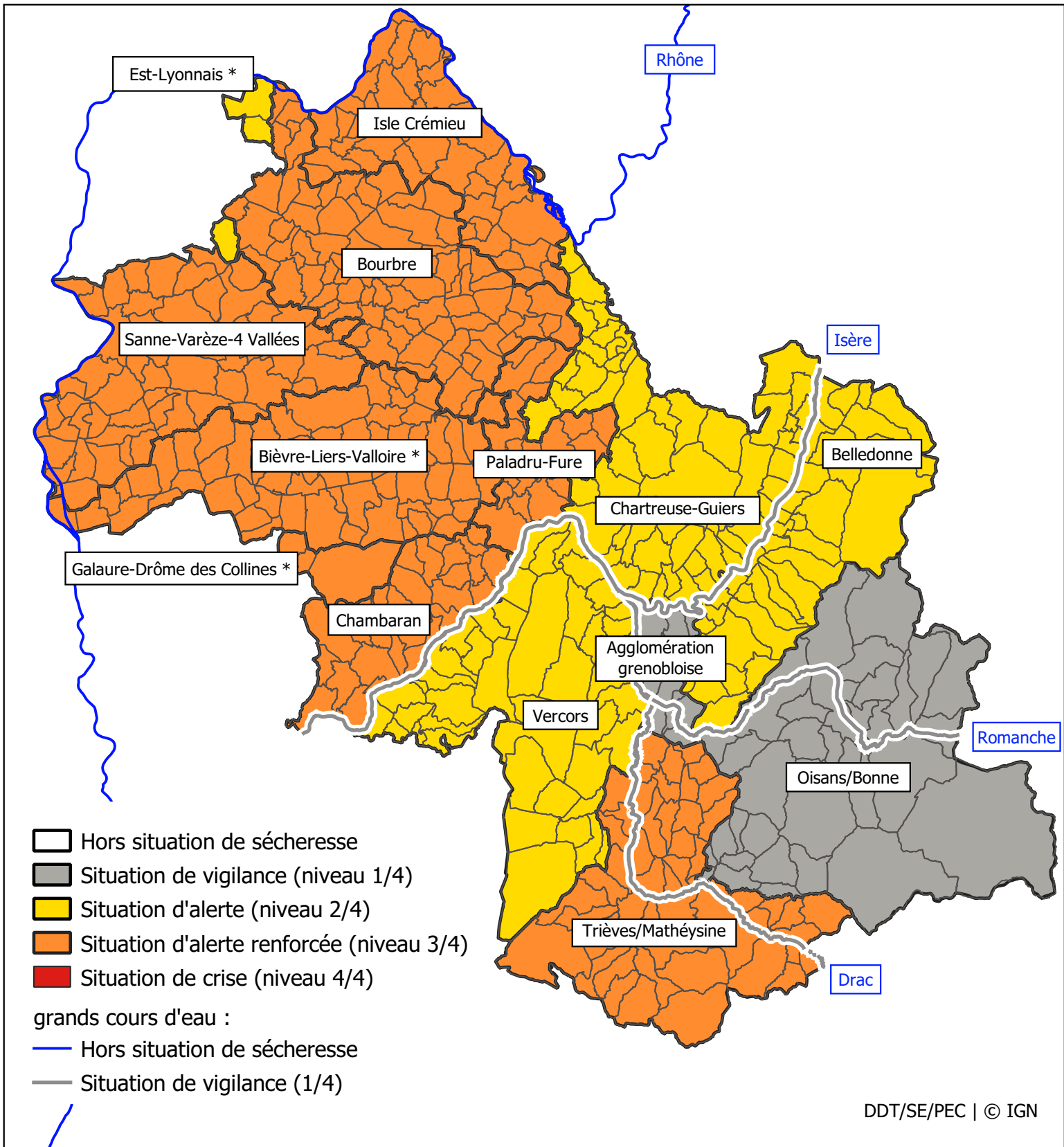

DDT/SE/PEC | © IGN

* Arrêté cadre interdépartemental spécifique

Arrêtés Préfectoraux de restriction temporaire

Isère : N° 38-2023-09-08-00002
 Bièvre-Liers-Valloire : N° 38-2023-08-04-00004 et N° 26-2023-08-04-00009
 Galaure/Drôme des Collines : N°26-2023-07-21-00002_et_38-2023-07-19-00001
 Est-Lyonnais : N° 38-2023-07-10-00008