PRÉFET
DE L'ISÈRE
Liberté
Égalité
Fraternité

Direction départementale des territoires

Service Environnement

RÉCÉPISSÉ DE DÉCLARATION
concernant
le rejet des eaux pluviales du lotissement Les Terrasses du Chateau
Commune d'Eyzin-Pinet

Dossier n°38-2021-00059

Le préfet de l'Isère
Chevalier de la Légion d'Honneur
Chevalier de l'ordre national du mérite

Vu le code de l'environnement et notamment les articles L.211-1, L.214-1 à L.214-6 et R.214-1 à R.214-56 ;

Vu le code civil, et notamment son article 640 ;

Vu l'arrêté du préfet coordonnateur de bassin Rhône-Méditerranée du 3 décembre 2015 paru au Journal Officiel du 20 décembre 2015, portant approbation du schéma directeur d'aménagement et de gestion des eaux du bassin Rhône-Méditerranée 2016-2021 ;

Vu l'arrêté préfectoral en cours de validité donnant délégation de signature à monsieur François-Xavier Cereza, directeur départemental des territoires de l'Isère ;

Vu la décision de subdélégation de signature en cours de validité donnant délégation de signature à madame Clémentine Bligny, cheffe du service environnement de la direction départementale des territoires de l'Isère, à madame Hélène Marquis, à madame Pascale Boularand, à monsieur Eric Brandon et à monsieur Emmanuel Cuniberti ;

Vu le dossier de déclaration déposé au titre de l'article L.214-3 du code de l'environnement considéré complet et régulier en application de l'article R.214-32, reçu le 19 février 2021, complété le 24 juin 2021 ;

Donne récépissé à

Crédit Mutuel – Aménagement Foncier, 50 quai Paul Sédallian 69009 Lyon

de sa déclaration concernant

le rejet des eaux pluviales du lotissement Les Terrasses du Chateau

Tel : 04 56 59 46 49
Mél : ddt-spe@isere.gouv.fr
Adresse : DDT de l'Isère – 17, Bd Joseph Vallier, BP 45
38040 GRENOBLE Cedex 9

dont la réalisation est prévue sur la commune d'Eyzin-Pinet.

Les Installations, Ouvrages, Travaux ou Activités (IOTA) constitutifs de ces aménagements rentrent dans la nomenclature des opérations soumises à déclaration au titre de l'article L 214-3 du code de l'environnement.

La rubrique de la nomenclature de l'article R214-1 du code de l'environnement concernée est la suivante :

Rubrique	Intitulé	Projet	Arrêté ministériel de prescriptions générales à respecter
2.1.5.0	Rejet des eaux pluviales dans les eaux douces superficielles ou sur le sol ou dans le sous-sol, la surface totale du projet, augmentée de la surface correspondant à la partie du bassin naturel dont les écoulements sont interceptés par le projet, étant : Supérieure ou égale à 20 ha (A). Supérieure à 1 ha mais inférieure à 20 ha (D).	D	Néant

Au vu des pièces constitutives du dossier complet et régulier, il n'est pas envisagé de faire opposition à cette déclaration, aussi **le déclarant peut réaliser son opération dans le respect des conditions générales ci-après**.

1. Information préalable au commencement des travaux

Le déclarant doit informer le service environnement en charge de la police de l'eau par courriel ddt-spe@isere.gouv.fr, l'office français de la biodiversité (O.F.B) (ex agence française pour la biodiversité) par courriel sd38@ofb.gouv.fr et le maire de la commune concernée **au moins 15 jours ouvrés avant le début des travaux**, des dates prévisionnelles de début et fin du chantier, du nom de la ou des personnes morales ou physiques retenues pour l'exécution des travaux. Vous informerez aussi ces mêmes services de la date réelle de fin de chantier et des principales phases de celui-ci.

2. Respect des engagements de la déclaration

Les ouvrages et les travaux doivent être conformes au dossier déposé.

Le déclarant s'est notamment engagé sur les dispositions suivantes :

3. Rappel des prescriptions générales applicables

Sans objet.

4. Accès aux agents pour le contrôle

Les agents mentionnés à l'article L.216-3 du code de l'environnement et notamment ceux chargés de la police de l'eau et des milieux aquatiques ont libre accès aux installations objet de la déclaration à tout moment, dans le cadre d'une recherche d'infraction.

5. Modification de la déclaration

En application de l'article R.214-40 du code de l'environnement, toute modification apportée par le déclarant à l'ouvrage ou l'installation, à son mode d'utilisation, à la réalisation des travaux ou à l'aménagement en résultant, à l'exercice des activités ou à leur voisinage et entraînant un changement notable des éléments du dossier de déclaration initiale doit être portée, **avant réalisation,** à la connaissance du service de la police de l'eau qui peut exiger une nouvelle déclaration.

6. Délai de validité de la déclaration

La mise en service de l'installation ou la construction des ouvrages ou l'exécution des travaux ou l'exercice de l'activité, objet de la déclaration, doit intervenir dans un délai de **3 ans** à compter de la date du présent récépissé.

En cas de demande de prorogation de délai, celle-ci est adressée au préfet (direction départementale des territoires – service environnement), dûment justifiée, au plus tard deux mois avant l'échéance ci-dessus.

A défaut, en application de l'article R.214-40-3 du code de l'environnement, sauf cas de force majeure ou demande justifiée et acceptée de prorogation de délai, **la déclaration, objet du présent récépissé, est caduque**.

7. Transmission du bénéfice de la déclaration

Conformément à l'article R.214-40-2 du code de l'environnement lorsque le bénéfice de la déclaration est transmis à une autre personne que celle qui est mentionnée dans le dossier de déclaration, le nouveau bénéficiaire en fait la déclaration au guichet unique de la police de l'eau et des milieux aquatiques, dans les 3 mois qui suivent la prise en charge de l'ouvrage, de l'installation, des travaux ou des aménagements ou le début de l'exercice de son activité.

Cette déclaration mentionne, s'il s'agit d'une personne physique, les nom, prénoms et domicile du nouveau bénéficiaire et, s'il s'agit d'une personne morale, sa dénomination ou sa raison sociale, sa forme juridique, l'adresse de son siège social ainsi que la qualité du signataire de la déclaration. Il est donné acte de cette déclaration.

8. Droit des tiers

Les droits des tiers sont et demeurent expressément réservés.

9. Autres réglementations

Le présent récépissé ne dispense en aucun cas le déclarant de faire les déclarations ou d'obtenir les autorisations requises par d'autres réglementations.

10. Mise à disposition du public

Copies de la déclaration et de ce récépissé sont adressées à la mairie de la commune où cette opération doit être réalisée, pour affichage et pour mise à la disposition du public du dossier pendant une durée minimale d'un mois pour information.

Le présent récépissé est mis à disposition du public sur le site internet de la préfecture de l'Isère durant une période d'au moins six mois.

11. Conditions de recours

Conformément aux dispositions de l'article R.514-3-1 du code de l'environnement, la présente décision est susceptible de recours devant le tribunal administratif de Grenoble :

1° Par les tiers intéressés en raison des inconvénients ou des dangers que le fonctionnement de l'installation présente pour les intérêts mentionnés aux articles L.211-1 et L.511-1 du même code, dans un délai de quatre mois à compter du premier jour de la publication ou de l'affichage de la décision.

2° Par les demandeurs ou exploitants, dans un délai de deux mois à compter de la date à laquelle la décision leur a été notifiée.

La décision peut faire l'objet d'un recours gracieux ou hiérarchique dans le délai de deux mois. Ce recours administratif prolonge de deux mois les délais mentionnés aux 1° et 2°.

A Grenoble, le 22 septembre 2021

Pour le préfet de l'Isère et par délégation,
Le directeur départemental des territoires
Par subdélégation, la cheffe du service environnement

Clémentine BLIGNY

ANNEXE 1 : Bassins versants et réseau de collecte existants en amont de l'aménagement

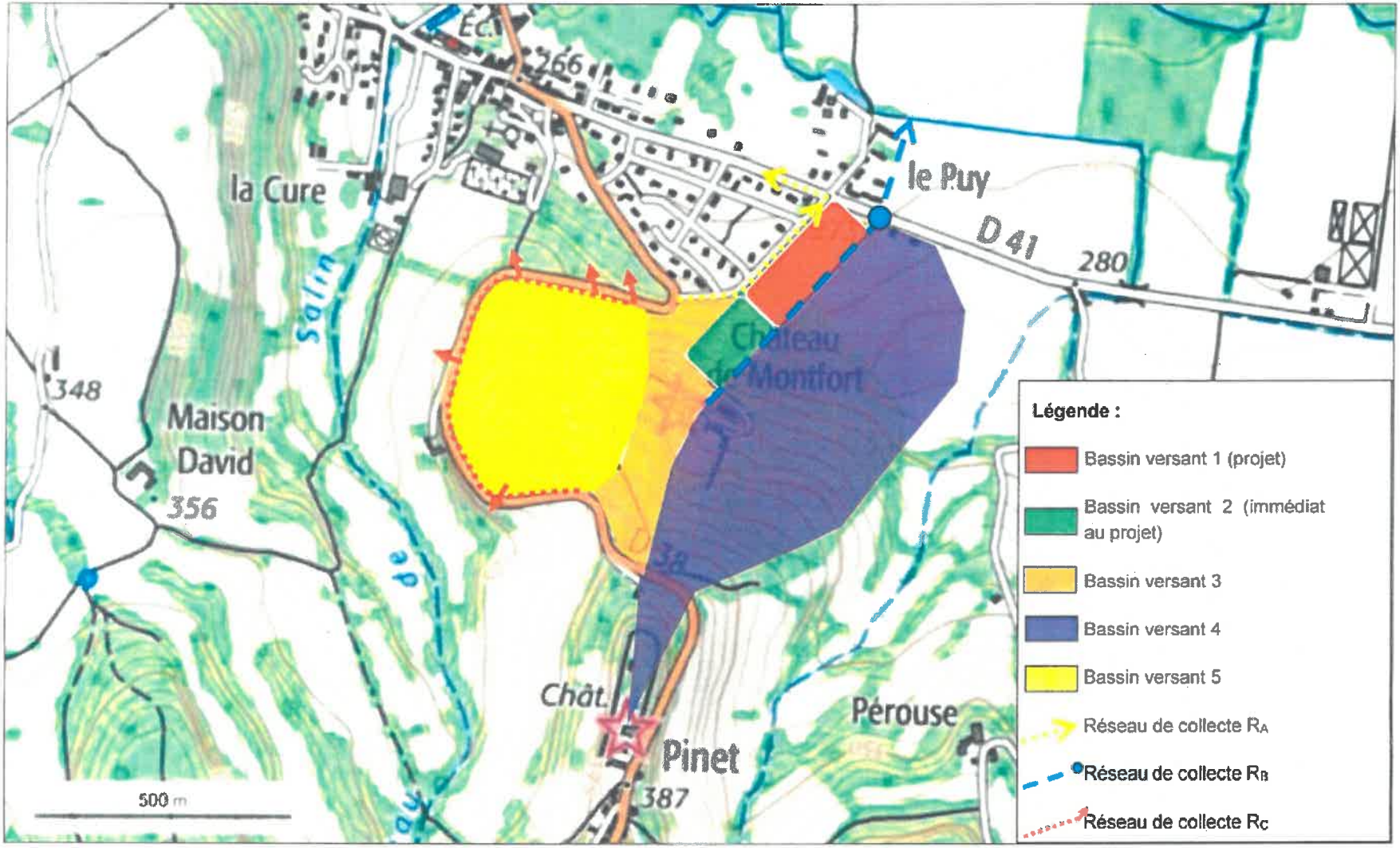

ANNEXE 2 : Plan masse de l'aménagement

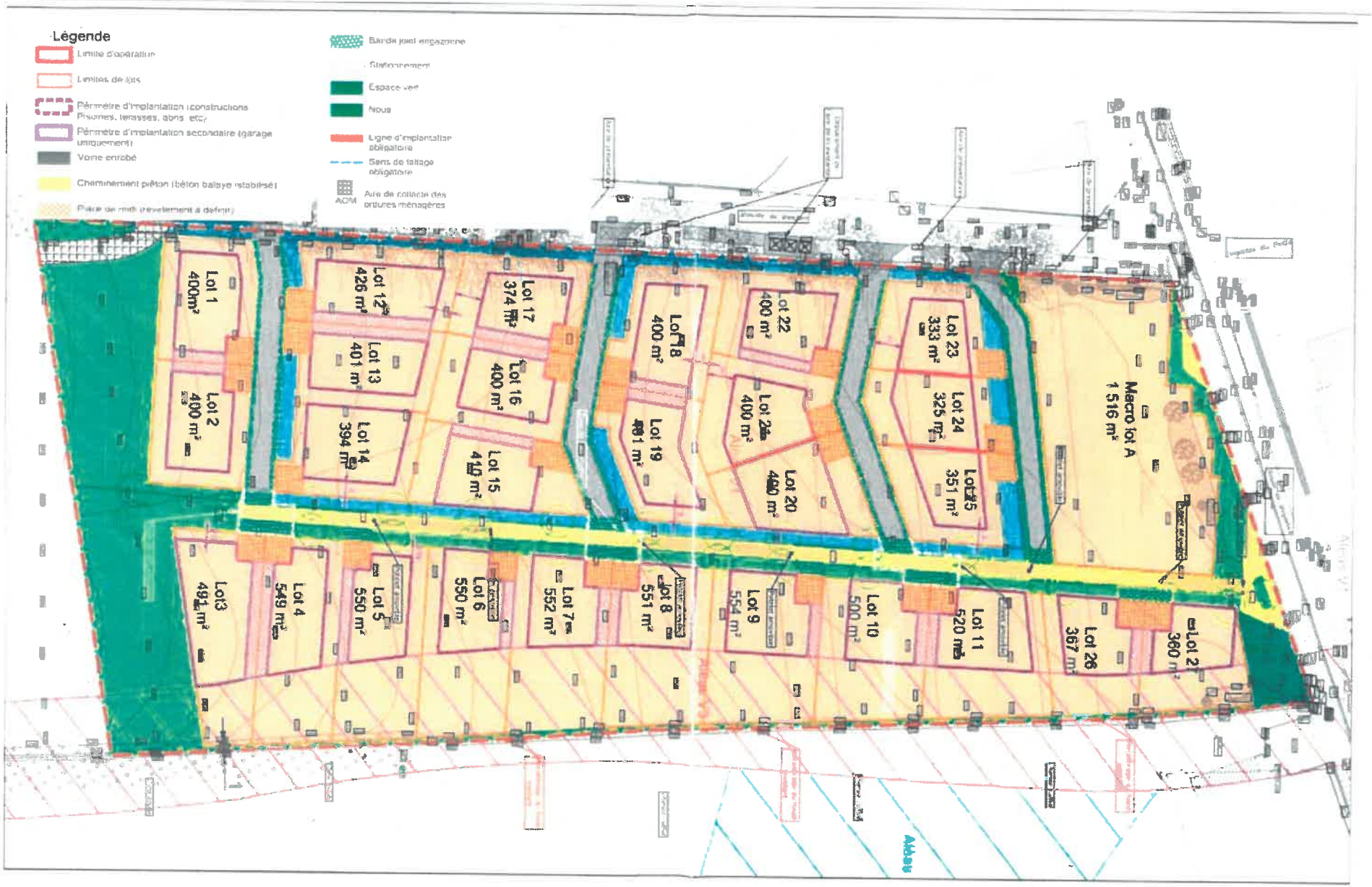

ANNEXE 3 : Plan du réseau d'eau pluviale sur le lotissement

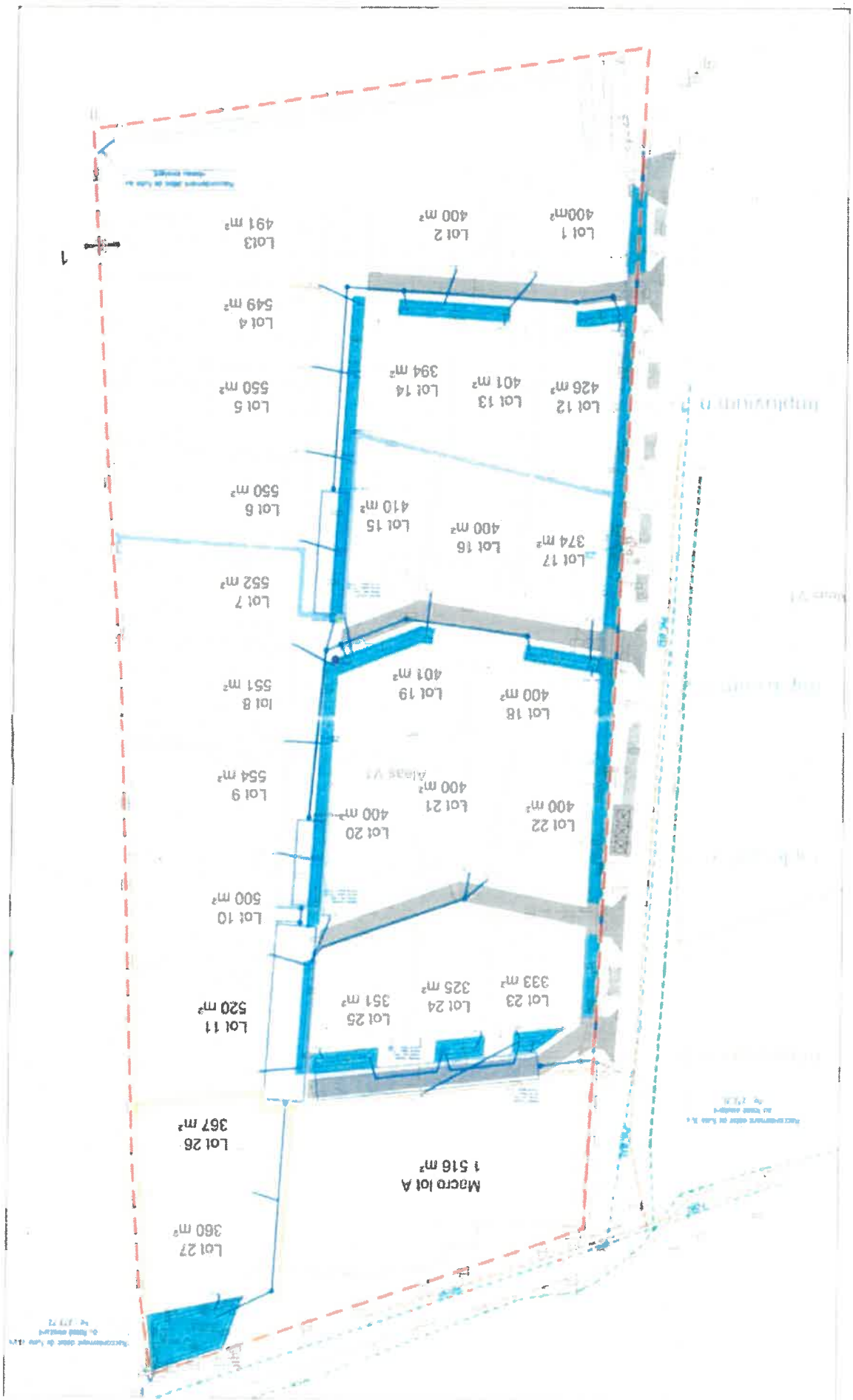
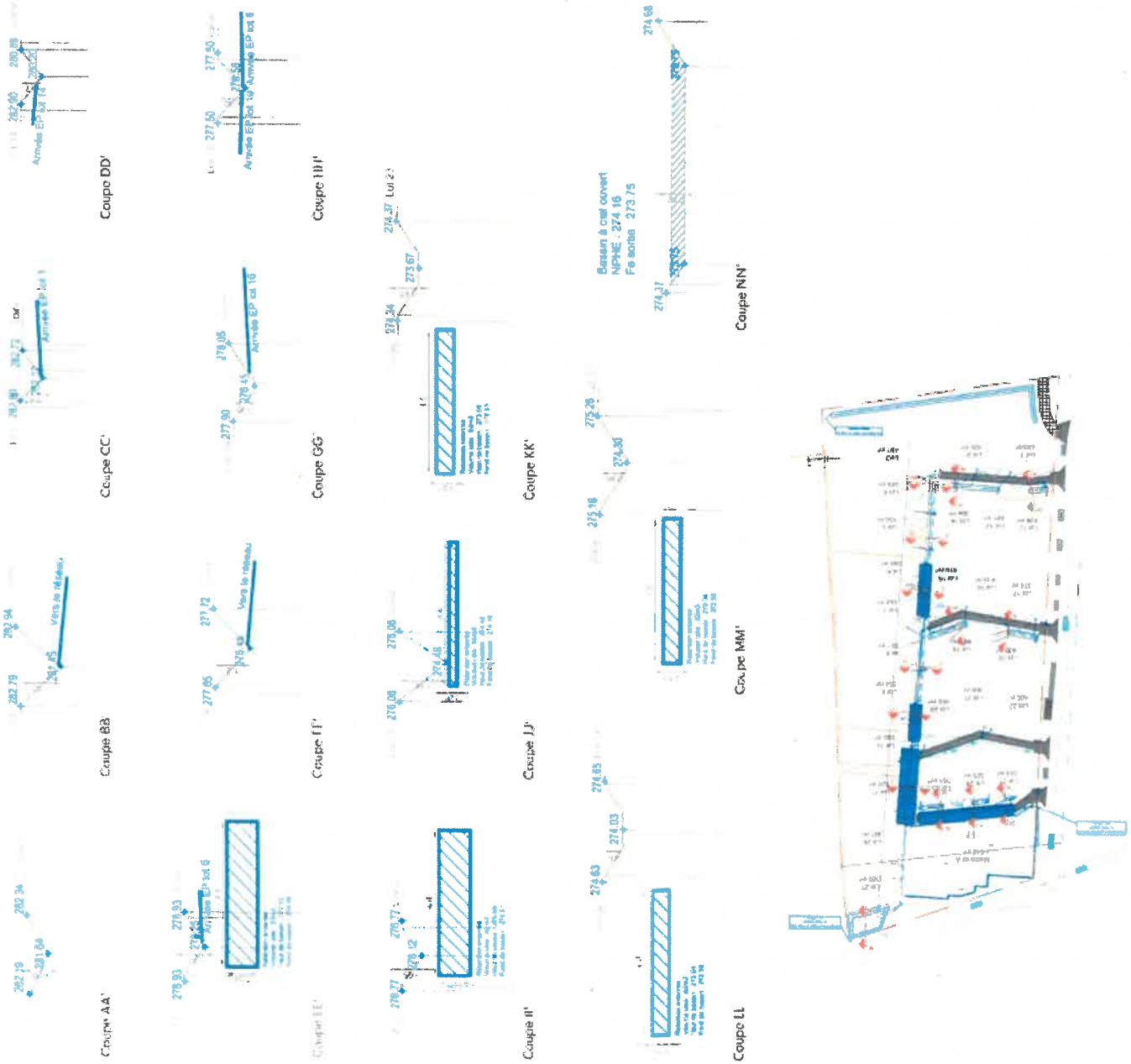
ANNEXE 4 : Coupes du réseau d'eau pluviale