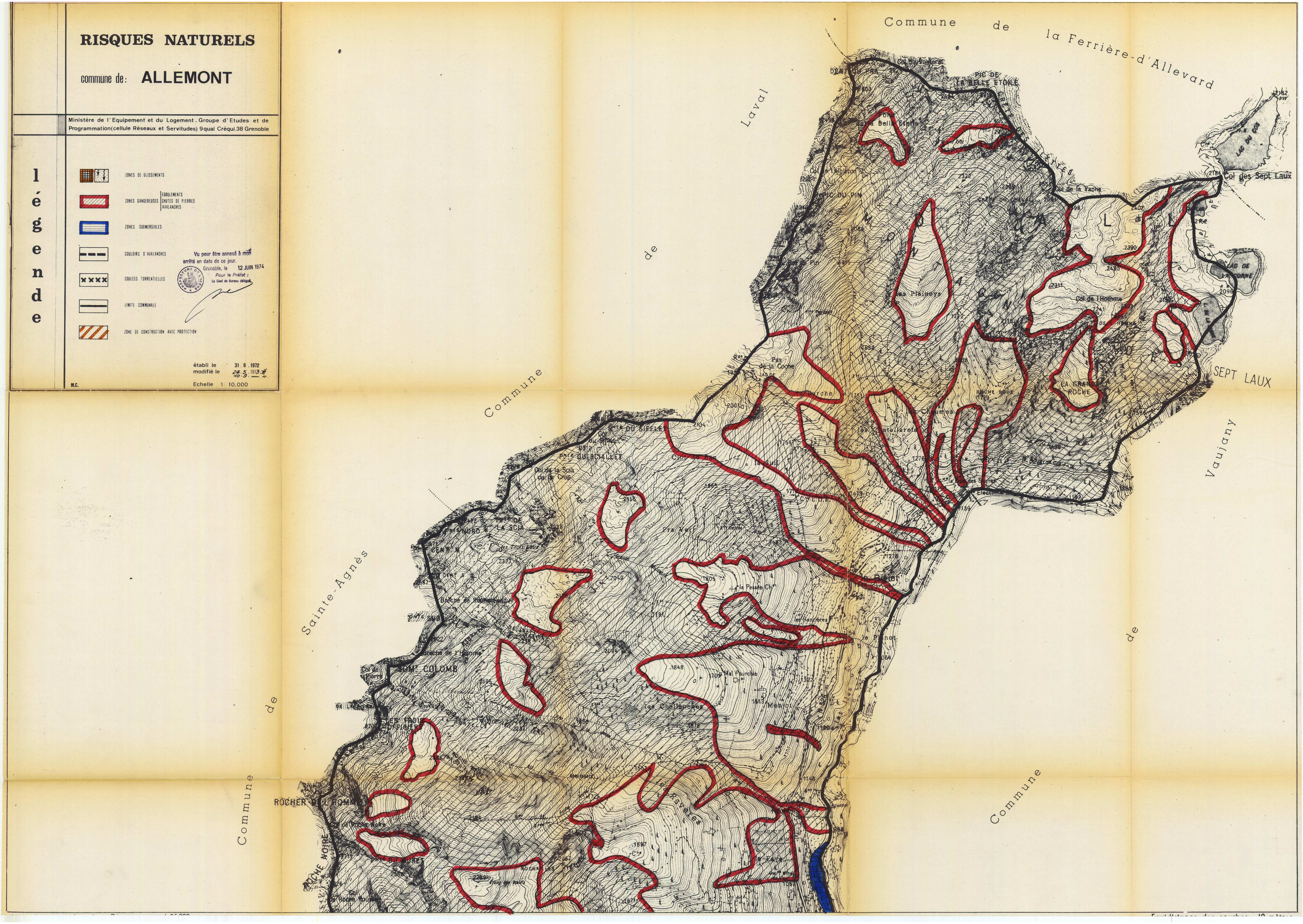
RISQUES NATURELS
commune de: ALLEMONT
Ministère de l'Equipement et du Logement . Groupe d'Etudes et de Programmation(cellule Réseaux et Servitudes) 9quai Créqui.38 Grenoble
légende
ZONES DE GLISSEMENTS
ZONES DANGEREUSES
EBOULEMENTS
CHUTES DE PIERRES
AVALANCHES
ZONES SUBMERSIBLES
COULOIRS D'AVALANCHES
COULEES TORRENTIELLES
LIMITE COMMUNALE
ZONE DE CONSTRUCTION AVEC PROTECTION
Vu pour être annexé à mon arrêté en date de ce jour.
Grenoble, le 12 JUIN 1974
Pour le Préfet :
Le Chef de Bureau délégué
PRÉFECTURE DE L'ISÈRE
établi le 31 . 9 . 1972
modifié le 24.5.1973
10.9.— "
M.C.
Echelle 1/10.000
Commune de la Ferrière-d'Allevard
Commune de Laval
Commune de Sainte-Agnès
Commune de Vaujany
Col des Sept Laux
SEPT LAUX
PIC DE LA BELLE ETOILE
Col de la Vache
Col de l'Homme
LA GRANDE ROCHE
Les Plaines
DU SIFFLET
SOM^T COLOMB
ROCHER DE L'HOMME
ROCHE NOIRE
Pra Vert
les Chalanches