PRÉFET
DE L'ISÈRE

Liberté
Égalité
Fraternité

Département de l'Isère

Situation de sécheresse du département de l'Isère Unités de gestion souterraines et eaux souterraines des bassins interdépartementaux au 7 juillet 2022

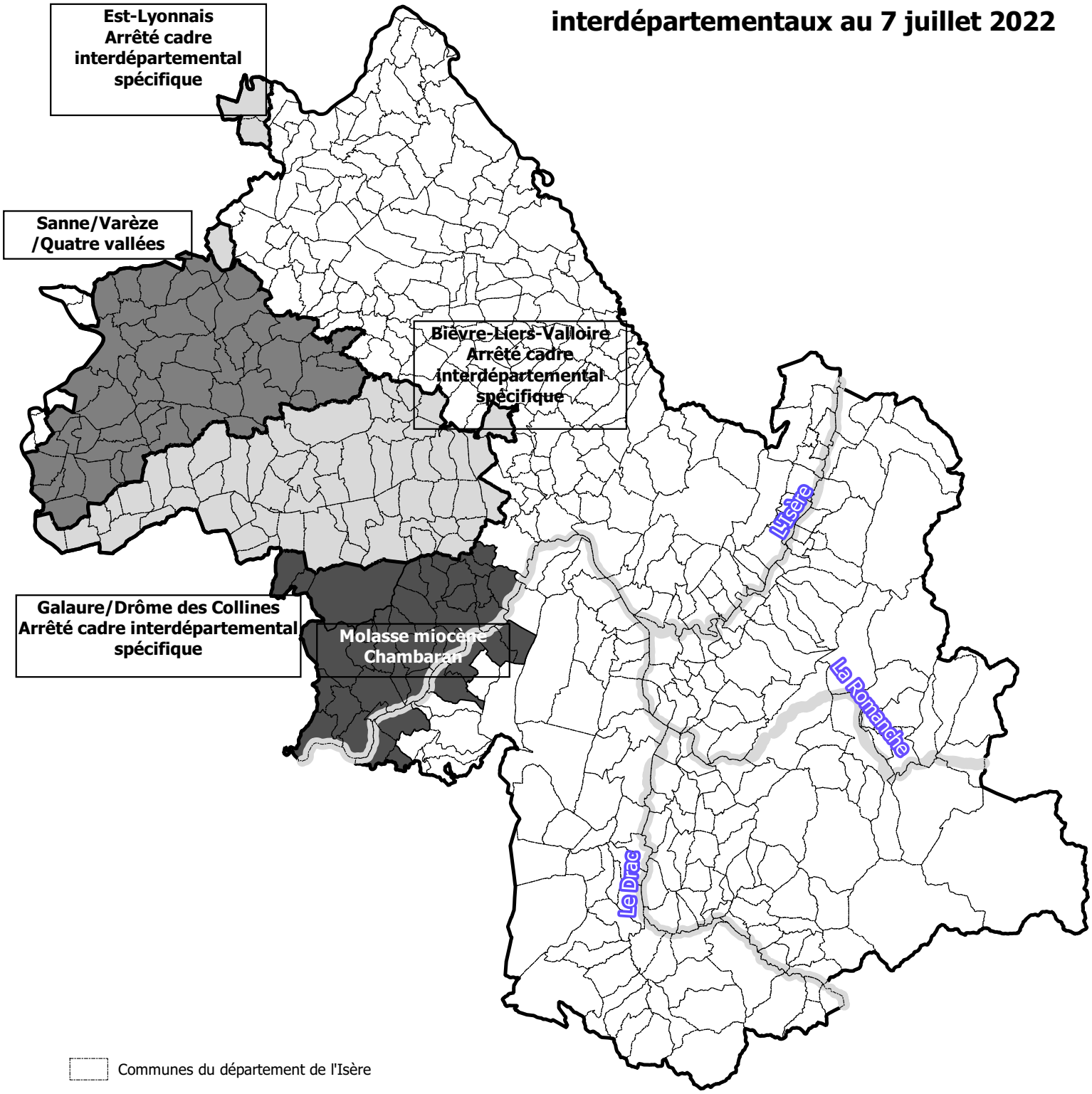

Communes du département de l'Isère

Situation des unités de gestion ISERE

- Situation de vigilance (niveau 1)
- Situation d'alerte (niveau 2)
- Situation d'alerte renforcée (niveau 3)

DDT38/SE/PEC | ©IGN
7 juillet 2022