

PJ 2 : PLANS DE SITUATION A L'ECHELLE 1/25 000^{ème}

L'emprise du projet est située à l'Est de la commune de Saint-Quentin-sur-Isère (38), au lieu-dit « L'Echaillon ».

L'emprise du projet de centre de tri se trouve :

- pour partie sur l'emprise autorisée de l'Installation de Stockage des Déchets Non Dangereux (ISDND) exploitée par LELY ENVIRONNEMENT (autorisé par l'AP du 29/12/2017 et ses APC),
- pour partie sur l'ancien site de la société RAVANAT, impliquant un projet d'extension de l'emprise ICPE autorisée.

L'emprise de projet est bordée par l'Isère au Nord et la RD1532 au Sud (reliant Valence à l'Ouest à Grenoble).

Plan de situation à l'échelle 1/25000ème

Source : IGN

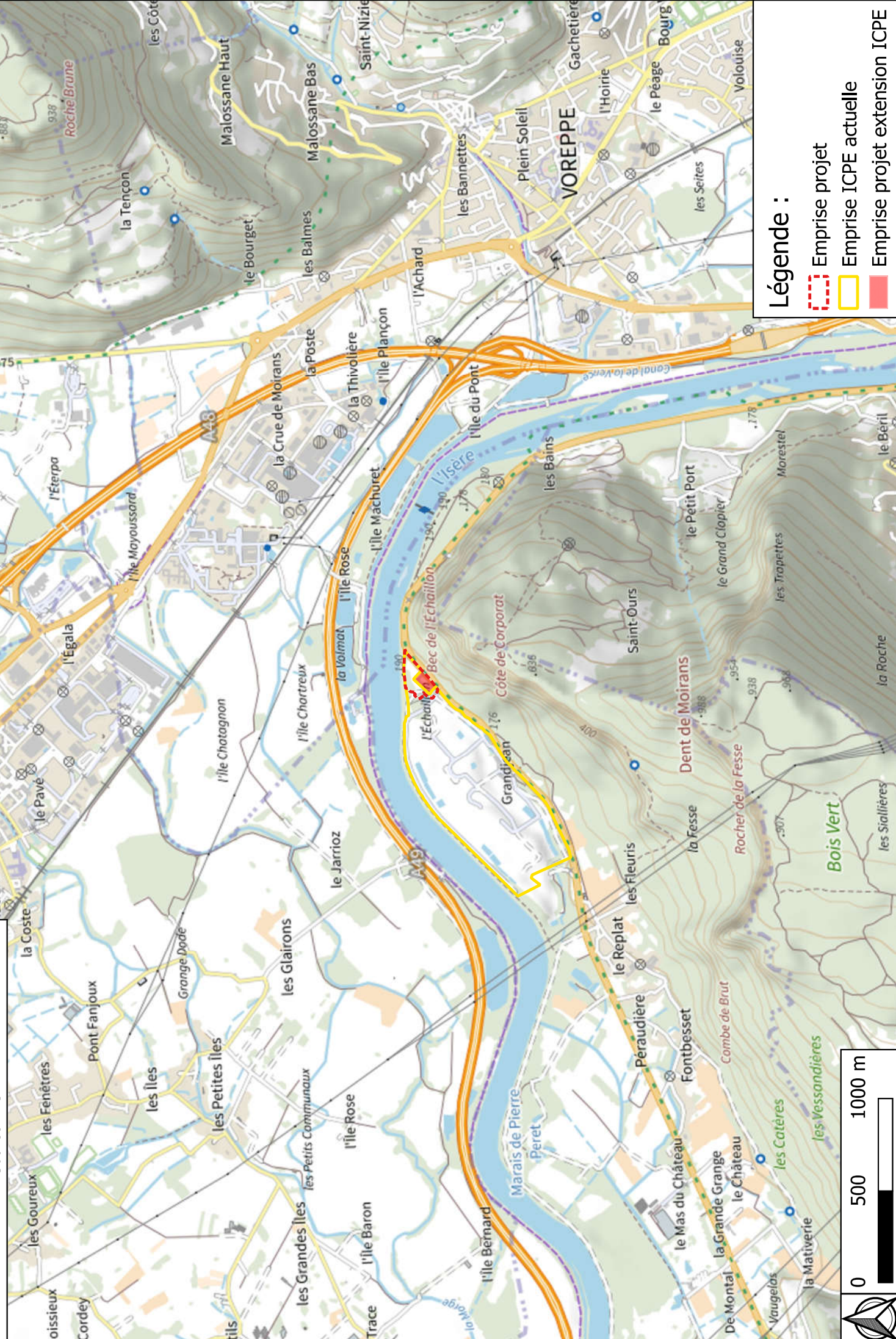

Légende :

Emprise projet

Emprise ICPE actuelle

Emprise projet extension ICPE

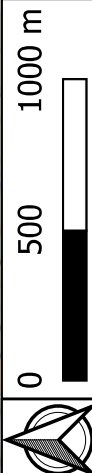

Plan de situation à l'échelle 1/25000ème

Source : BD ORTHO 20 cm

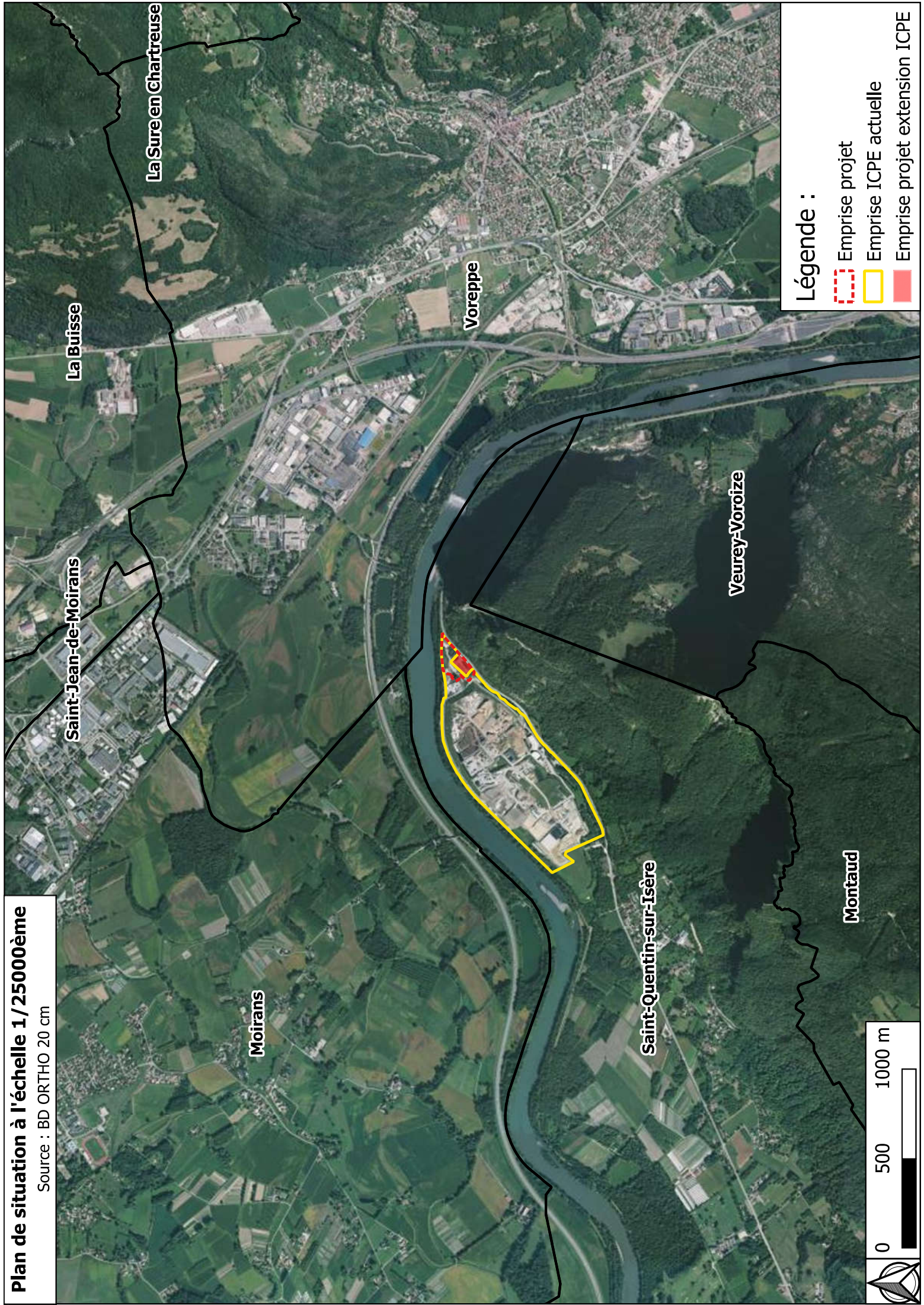

La Buïsse

La Sure en Chartreuse

Voreppe

Saint-Jean-de-Moirans

Moirans

Veurey-Voroize

Saint-Quentin-sur-Isère

Montaud

Légende :

Emprise projet

Emprise ICPE actuelle

Emprise projet extension ICPE

