



**PRÉFET
DE L'ISÈRE**

*Liberté
Égalité
Fraternité*

Département de l'Isère

Le Recensement Agricole 2020

Evolution du nombre d'exploitations agricoles par commune entre 2010 et 2020

Données du RA 2020, communes au 01/01/2023

Le nombre d'exploitations agricoles est en baisse d'environ 23% depuis le Recensement Agricole de 2010. On comptait 6 302 exploitations en 2010 contre seulement 4 830 en 2020.

Formule de calcul de l'évolution du nombre d'exploitations :
(Nb exploitations en 2020 - Nb exploitations en 2010) / Nb exploitations en 2010

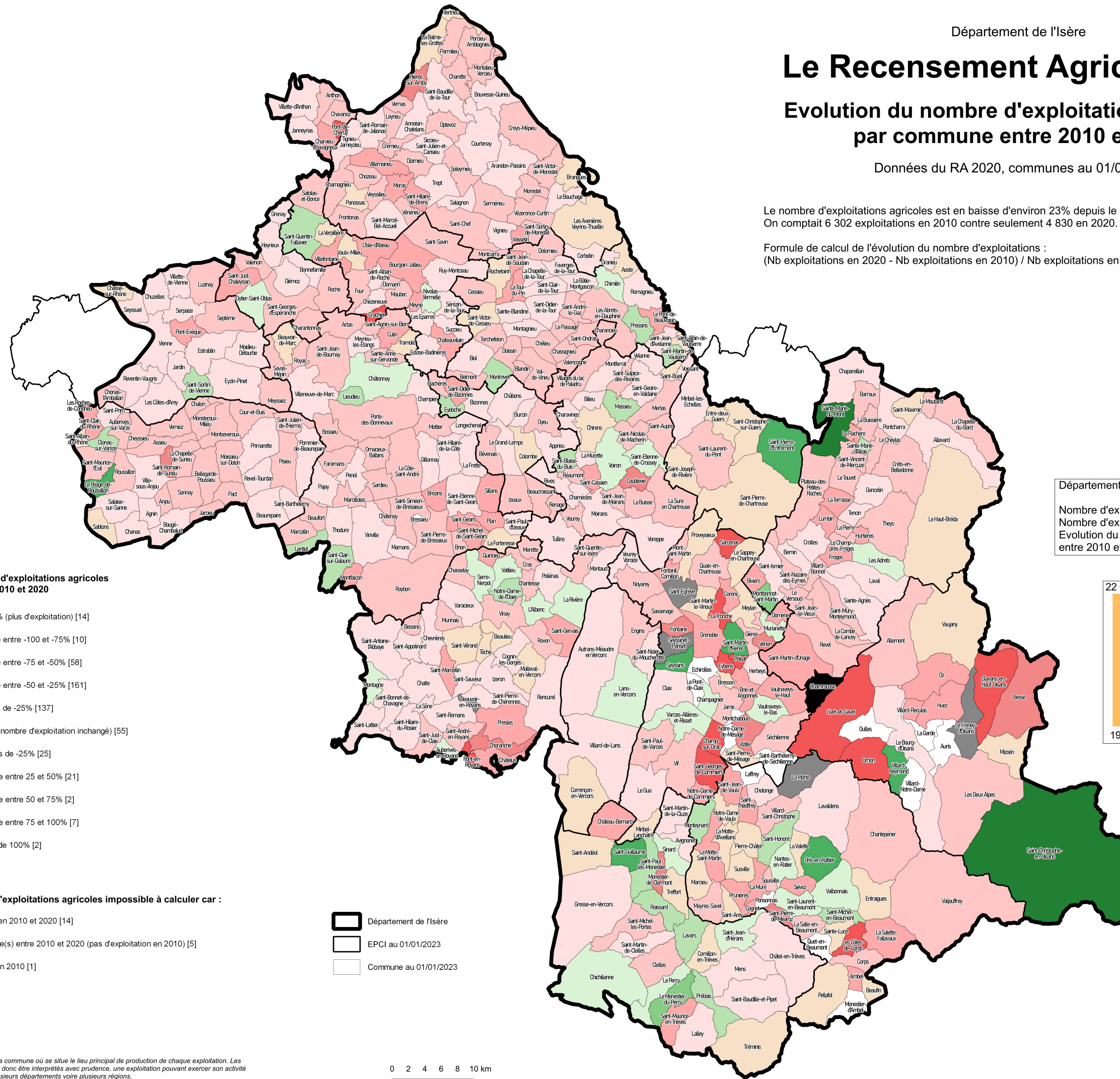

Evolution du nombre d'exploitations agricoles par commune entre 2010 et 2020

- Baisse de -100% (plus d'exploitation) [14]
- Baisse comprise entre -100 et -75% [10]
- Baisse comprise entre -75 et -50% [58]
- Baisse comprise entre -50 et -25% [161]
- Baisse de moins de -25% [137]
- Pas d'évolution (nombre d'exploitation inchangé) [55]
- Hausse de moins de -25% [25]
- Hausse comprise entre 25 et 50% [21]
- Hausse comprise entre 50 et 75% [2]
- Hausse comprise entre 75 et 100% [7]
- Hausse de plus de 100% [2]

Evolution du nombre d'exploitations agricoles impossible à calculer car :

- Pas d'exploitation en 2010 et 2020 [14]
- Exploitation(s) créée(s) entre 2010 et 2020 (pas d'exploitation en 2010) [5]
- Pas de données en 2010 [1]

- Département de l'Isère
- EPCI au 01/01/2023
- Commune au 01/01/2023

Département de l'Isère

Nombre d'exploitations agricoles en 2020 : 4 830
Nombre d'exploitations agricoles en 2010 : 6 302
Evolution du nombre d'exploitations agricoles entre 2010 et 2020 : -23.4%

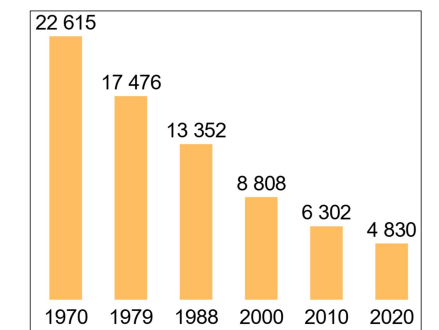

Les données sont localisées à la commune où se situe le lieu principal de production de chaque exploitation. Les chiffres d'une commune doivent donc être interprétés avec prudence, une exploitation pouvant exercer son activité sur plusieurs communes, ou plusieurs départements voire plusieurs régions.

0 2 4 6 8 10 km